

Au service des personnes dans le monde de LA SANTÉ

2017 | 2018



« *Montre-nous ton visage...* »

(Psaume 80, 20)



LES TEMPS FORTS

Rentrée de la pastorale de la santé,

Dimanche 15 octobre 2017, 10h30 - 16h

> église Sainte-Bernadette, à Mérignac (quartier Arlac)

Messe, pique-nique, spectacle.

avec Mgr Jean-Pierre RICARD, archevêque de Bordeaux

Venez nombreux !

- Pour la rencontre : équipes d'aumôneries, équipes SEM et PPH, étudiants et professionnels soignants et administratifs.
- Pour la présentation de l'année, des principales orientations, des grands rendez-vous, des propositions de formations.
- Pour accueillir ceux qui arrivent et accompagner ceux qui recevront une lettre de mission.

Journée Mondiale du malade et Dimanche de la santé

Dimanche 11 février 2018

Depuis 1992, l'Église Universelle célèbre tous les 11 février, fête de Notre-Dame de Lourdes, la Journée Mondiale du Malade. Chaque paroisse, chaque secteur pastoral, invente sa manière originale de célébrer le 11 février. Cette année, la Journée Mondiale du Malade et le Dimanche de la santé tombent le même jour : une invitation à être doublement créatif !



« Montre-moi ton visage ! »

(Cantique des Cantiques 2, 14)

Le visage dit le mystère de la relation. Par-delà les blessures de l'existence, tout visage est une invitation à l'aventure de la rencontre. Dans sa prière, tout homme aspire à voir le visage de Dieu et Il nous rejoint en Jésus de Nazareth... et ainsi dans la fragilité de tout homme.

Récollecion

Mardi 29 mai 2018, 10h-17h

> Centre spirituel La Solitude, à Martillac

Quelle spiritualité chrétienne

pour le monde de la Santé aujourd'hui ?

Mgr Bertrand LACOMBE, évêque auxiliaire de Bordeaux

Accompagnateur de la Pastorale de la Santé

Il est possible de commencer la récollecion dès la veille.

Une invitation à la prière commencera dès le 28 mai au soir, après dîner. Ceux qui veulent dîner et/ou passer la nuit du 28 mai à La Solitude s'inscrivent eux-mêmes au Centre Spirituel La Solitude.

Téléphone : +33(0)05 56 72 71 10

email : accueil@solitude.saintefamille.fr

MONTRE-NOUS TON VISAGE !



Il est utile de pouvoir repérer les acteurs de la Pastorale de la santé et de les contacter le cas échéant. Cette nouvelle édition du Livret de la Pastorale de la santé joue bien ce rôle.

Mais il nous permet d'aller plus loin. **Ces noms sont aussi des visages**, comme ceux de Marthe et Marie qui figurent désormais, de manière si belle, dans la chapelle de l'Hôpital Saint-André. Ils sont accompagnés du Peuple

de Dieu sous le regard bienveillant et sauveur de Jésus. Nous savons l'importance de l'écoute et du visage dans nos relations aux soignants et plus encore aux malades. C'est souvent ce visage, parfois joyeux et avenant, parfois lourd et grave, qui va orienter la relation avec les personnes rencontrées. Ceux qui prendront le temps de la méditation et de la prière devant cette œuvre magnifique de François Peltier pourront trouver Dieu qui parle à Marthe et à Marie, qui leur parle.

En outre, les acteurs de la Pastorale de la santé ne sont pas seuls, ce livret exprime et suggère aussi tant les noms que la mission de tous membres des différentes équipes. Qu'ils soient remerciés et encouragés ! L'année précédente nous a donné de partager en équipes synodales et de faire des visitations, et ainsi de croître dans notre mission et de faire des propositions. Cette dernière année du Synode "disciples missionnaires" orientée vers la **fête diocésaine des 19 et 20 mai "Missio 2018, une Pentecôte pour la mission"** va permettre de recevoir du Peuple de Dieu et de notre archevêque des orientations concrètes pour notre mission, notamment auprès des malades, des soignants, des familles. Pour nous conduire jusqu'à Pentecôte des RDV sont prévus pour nous retrouver : la rentrée du dimanche 15 octobre, la journée mondiale des malades du dimanche 11 février, la récollecion du mardi 29 mai.

Que ce livret nous donne de trouver la saveur évangélique dans les rencontres et les visages qui nous seront offerts au cours cette nouvelle année pastorale !

Bertrand LACOMBE,
évêque auxiliaire de Bordeaux

Le 13 septembre 2017, Mgr LACOMBE a béni l'œuvre de François PELTIER qui orne désormais le chœur de la chapelle de l'Hôpital St André, chapelle dédiée à Ste Marthe, d'où le thème de l'œuvre : Jésus, Marthe et Marie. Un grand Merci à Ursula DJOZIKIAN et Guy TOUTON, de l'aumônerie du CH St André, bien sûr à François PELTIER et aussi à tous ceux qui ont pris part à cette initiative artistique inspirée !





MARTHE

Elles sont là, en deux visages, l'une en avant de la multitude des hommes et des femmes, cette foule immense plongée dans la grande épreuve de la vie, de la maladie, de la mort ; l'autre immergée dans le vaste manteau pourpre royal et tourmenté de l'amour et du sang jusqu'au don de soi, sacrifice de l'extrême ou du quotidien.

Nous pourrions en rester à la phrase de Jésus qui semble poser une hiérarchie définitive : « Marthe, Marthe, tu te soucies et t'agites pour bien des choses, pourtant il en faut peu, une seule même. Marie a choisi la bonne part, elle ne lui sera pas enlevée » (Luc 10, 41-42). Or elles sont en nous, Marthe et Marie, deux facettes inséparables des vies de ceux et celles qui se donnent sans compter pour soigner et aimer, par les mains et le cœur, les enfants malmenés, les adultes cabossés, les vieillards décharnés.

Marthe, elle est en nous porte-parole des joies et des espérances, des tristesses et des angoisses des hommes et femmes de ce temps : grande part du service des malades, exclus, migrants, appauvris, mal aimés, oubliés, humiliés...

Marie, elle est en nous immergée dans cet ample manteau sang et or de l'amour fou qui se fractionne au contact des détreesses des humains et de tous les vivants : petite part précieuse et discrète qui, sur nos chemins, hier comme aujourd'hui, se fait reconnaître à la fraction du pain ! (Luc 24, 35). C'est dans nos fractures, nos Capharnaüm, nos blessures, nos ratés, nos

ET MARIE

doutes, que le Verbe fait chair, Dieu en personne, marche à nos côtés, non seulement pour nous rencontrer mais aussi, si nous l'acceptons, pour partager, prendre sur lui nos détreesses et relever nos espérances, grâce à tous ceux et celles qui se font proches de ceux qui appellent.

Merci et courage à ces milliers de professionnels, d'aidants, de bénévoles qui chaque matin montent au front de la souffrance de la maladie et du handicap, pour laver, panser, soigner, aimer, relever, re-susciter, tous ces corps blessés, ces personnes chamboulées, dans le tourbillon de la plainte et des grandes espérances...

Au milieu se dresse l'arbre de vie, arbre de Jessé de notre filiation royale et divine, entraînant vers le haut les lianes de la création en travail d'enfantement (Romains 8, 22).

Le carré doré à gauche et les fleurs d'or du parfum à droite manifestent la présence de cet Autre, toujours plus grand et mystérieux, tel un trésor caché dans le désir et le service de l'autre, le don et la contemplation de la beauté du monde, malgré tout.

Que nos vies soient toujours plus présence réelle à la souffrance et à l'espérance des vivants de notre temps !

Que nos vies découvrent toujours plus la présence réelle et humble de ce Christ qui dans le don de soi nous plonge dans l'aventure folle de l'amour...

Jacques FAUCHER,
Délégué Diocésain au Monde de la Santé

EMAD

Equipes Mobiles d'Aumônerie à Domicile

Les soins ambulatoires se développent, les temps d'hospitalisation sont de plus en plus courts, de nombreuses maladies deviennent chroniques, les personnes malades de tous les âges passent beaucoup de temps en soins de suite, à domicile. En bref, le monde de la santé change vite.

Depuis longtemps, les différentes composantes de la Pastorale de la santé travaillent ensemble et favorisent le suivi des personnes dans leurs parcours de soins. Ce livret en est un des outils de communication dans le département et la Nouvelle Aquitaine. Il est bon que la Pastorale de la santé propose désormais aux personnes qui le souhaitent la possibilité d'une meilleure coordination personnalisée de ses services.

Le projet EMAD se met en place. Dans certains secteurs de notre diocèse des accompagnements ont déjà commencé. Dans le courant de cette année 2017-2018, des propositions vont se formaliser.

Nous souhaitons rejoindre ceux qui le souhaitent pour que les parcours de soins deviennent toujours plus chemins de vie. Un numéro de téléphone commun permanent est envisagé. Vous serez informés en temps voulu.

Philippe de SAINT-ROMAN 06 85 94 19 51
equipemobilead@gmail.com



Les accompagnantes de l'association AGAPA proposent accueil, écoute et accompagnement sous forme d'un parcours individuel et/ou de groupes de paroles.

*Votre enfant est décédé pendant la grossesse ou à la naissance...
 Vous avez vécu une interruption de grossesse accidentelle,
 médicale ou volontaire...*

Besoin d'en parler ?

L'association Agapa accompagne toutes les personnes touchées par une grossesse interrompue, quelle qu'en soit la raison : deuil périnatal, mort in utero, IMG, fausse couche, IVG, réduction embryonnaire...

Association loi 1901, Agapa a été créée en 1994 par des bénévoles chrétiens désireux de dépasser les polémiques autour de l'avortement pour offrir un lieu d'échange apaisé, sans jugement et sans idéologie, à ceux et celles qui souhaitent parler de ce qu'ils avaient vécu.

Progressivement, sont venues à l'association des personnes ayant été touchées par d'autres types de grossesses interrompues, accidentelles ou médicales, ainsi que des parents touchés par le décès d'un nourrisson, à la naissance ou juste après.

Au-delà de la diversité objective des situations, ces femmes et ces hommes ont en commun le besoin de parler, d'être entendus, reconnus dans leur chagrin, de pouvoir mettre des mots sur ce qu'ils ont vécu, et vivent encore.

Depuis un an, il existe une Antenne AGAPA Bordeaux.

contact33@agapa.fr / 07 50 67 09 91

LES AUMÔNERIES d'hôpitaux et d'établissements de santé

*« Car j'ai eu faim et vous m'avez donné à manger,
 j'ai eu soif et vous m'avez donné à boire,
 j'étais un étranger et vous m'avez accueilli,
 nu et vous m'avez vêtu,
 malade et vous m'avez visité, en prison
 et vous êtes venus vers moi... » (Mt 25, 35-36)*



L'aumônerie catholique des hôpitaux et des établissements de santé est un service de l'hôpital et un service d'Église.

L'équipe d'aumônerie est composée d'aumôniers, prêtres ou laïcs, de diacres et religieux. Ils sont appelés par l'évêque pour servir le Christ dans le plus pauvre, le plus souffrant et pour aller à la rencontre des personnes malades ou âgées, de leur famille et du personnel hospitalier.

Dans la solitude et l'épreuve rencontrée, l'aumônerie propose un accompagnement, une écoute bienveillante sans jugement ni prosélytisme, quelles que soient les convictions religieuses de chacun.

Par sa présence au sein de l'établissement de santé, elle est porteuse d'une espérance inspirée par la foi de l'Église.

L'aumônier et les membres de l'équipe peuvent proposer à ceux qui le souhaitent des temps de prière pouvant aller jusqu'à la célébration de l'eucharistie, du sacrement des malades, du sacrement de réconciliation mais aussi le baptême, la confirmation et le mariage.

L'aumônerie catholique est en lien avec les personnels soignants et administratifs, avec tous les partenaires qui interviennent dans la prise en charge de celui qui souffre.

La vie d'équipe et les temps de rencontres inter-aumônerie sont très importants pour vivre cet engagement et cette disponibilité. Une formation initiale délivrée par la Pastorale de la santé du diocèse ainsi que des formations spécifiques tout au long de l'année accompagnent les membres de l'aumônerie catholique hospitalière.

« ... Je désire exprimer ma proximité à vous tous, frères et sœurs qui vivez l'expérience de la souffrance, et à vos familles ; comme aussi mon appréciation à tous ceux qui, dans leurs différents rôles et dans toutes les structures sanitaires répandues dans le monde, agissent avec compétence, responsabilité et dévouement pour votre soulagement, votre traitement et votre bien-être quotidien. »

Message du Pape François
 pour la XXV^e Journée mondiale du malade,
 11 février 2017

**Florence GALY, Responsable Diocésaine
 des Aumôneries Hospitalières**

BORDEAUX CENTRE**HÔPITAL SAINT ANDRÉ :**

Ursula DJOZIKIAN > ursula.djozikian@chu-bordeaux.fr - 07 85 73 51 49

P. Guy TOUTON o.p. > g.touton@gmail.com - 06 82 73 66 52

FONDATION BERGONIÉ

Jean Marc PETIT > jmpetit.adhoc@laposte.net - 06 12 08 35 70

P. Nicolas-Bernard VIRLET o.p. > nicolas.virlet@gmail.com

07 81 84 03 67

BORDEAUX BOULEVARDS

Coordinateur : P. Christian GOUJON > 06 81 60 35 31

HÔPITAL PELLEGRIN :

TRIPODE, MATERNITÉ, HÔPITAL DES ENFANTS,

CENTRE F.-X. MICHELET, TASTET-GIRARD

07 89 45 18 30

Marie-Pierre PALIS > marie.pierre.palis@cegetel.net

Laurence BOUSSEAU > laurencebousseau@neuf.fr

Sr Sylvie DUNAND

Laurence JACQUES > 20131j65@gmail.com

P. Guy TOUTON > g.touton@gmail.com - 06 82 73 66 52

HÔPITAL CHARLES PERRENS

Jean-Paul LAFAYSE > 05 56 56 34 34 - poste 2202

aumonerie@ch-perrens.fr, jplafaysse@ch-perrens.fr

P. Jacques FAUCHER, accompagnateur

> ja.faucher@orange.fr - 06 98 87 89 34

P. Bernard VIAL, accompagnateur

HÔPITAL SUBURBAIN

P. Jean-Yves ROBERT > jyrrob@live.fr - 06 11 92 28 68

CLINIQUE SAINT AUGUSTIN

P. Christian GOUJON > 06 81 60 35 31

POLYCLINIQUE BORDEAUX NORD AQUITAINE

Pierrette MAUGEY > 06 08 46 44 10 - maughey.p@wanadoo.fr

CLINIQUE TIVOLI

Réjane FISHER > 06 67 76 33 67

CLINIQUE JEAN VILLAR

Gertrude CALAS > 06 72 46 89 08 - gertrude.calas@laposte.net

Élisabeth PUYHARDY > 05 56 08 70 97

CLINIQUE LES GRANDS CHÊNES

P. Jean-Yves ROBERT > jyrrob@live.fr - 06 11 92 28 68

Evelyne GERROLDT > 06 86 98 64 75

NOUVELLE CLINIQUE "BEL AIR"

Béatrice BONJEAN > 06 42 29 04 18

CLINIQUE LES PINS FRANCS

Hélène RENOUIL > helenrenouil@gmail.com - 06 75 53 84 48

TOUR DE GASSIES

P. Jean-Yves ROBERT > jyrrob@live.fr - 06 11 92 28 68

MAISON MARIE-GALÈNE

Maylis GALLOUIN > maylisgallouin@gmail.com - 06 08 80 91 65

P. Jacques FAUCHER, accompagnateur

> ja.faucher@orange.fr - 06 98 87 89 34

BORDEAUX SUD**HÔPITAUX HAUT-LÉVÊQUE & XAVIER-ARNOZAN**

Anne-Lorraine DE PINS > annelorrainedepins@hotmail.com

06 13 09 93 18

Philippe DE SAINT-ROMAN > philipedesaintroman@gmail.com

06 85 94 19 51

Monique PAILLER > paillermonique@orange.fr - 06 25 05 31 17

Sabine THIENPONT > sabine@thienpont.fr - 06 03 04 74 22

P. François THOUVARD > francois.thouvard@yahoo.fr

06 89 23 60 51

HÔPITAL BAGATELLE ET MAISON DE REPOS L'AJONCIÈRE

P. Christian GOUJON > 06 81 60 35 31

HÔPITAL ROBERT PICQUÉ

P. Jean-Marie LESBATS > jmlesbats@wanadoo.fr > 06 12 71 10 18

CLINIQUE LES PINS (PESSAC)

P. Jean-Marie LESBATS > jmlesbats@wanadoo.fr > 06 12 71 10 18

RIVE DROITE**POLYCLINIQUE BORDEAUX RIVE DROITE**

Patricia LENOBLE > 06 11 66 54 09

LES LAURIERS

Patricia LENOBLE > 06 11 66 54 09

PROFESSIONNELS DE LA MARINE HOSPITALISÉS

P. Jean-Michel DEGORCE > jean-michel.degorce@orange.fr

06 08 86 97 04

BASSIN D'ARCACHON**PÔLE DE SANTÉ SUD BASSIN**

Maryse BEAUDOUX > 06 63 53 09 44

Pierre HERVÉ > 06 32 75 59 25

Dominique LAURENDEAU > 06 63 95 78 37

EHPAD LARRIEU (ARCACHON)

Monique BEDIN > 05 56 83 21 51

PÔLE DE SANTÉ NORD BASSIN**CLINIQUE D'ARÈS**

Christine DOLS > 06 83 00 68 70

P. Guy METEREAU, prêtre accompagnateur > 06 58 85 63 23

MEDOC**CLINIQUE DE LEPARRE**

Secteur pastoral > 05 56 41 08 97

Légende

DDPS : Délégué Diocésain à la Pastorale de la Santé,

RDAA : Responsable Diocésain des Aumôneries d'Hôpitaux

RDPPH : Responsable Diocésain de la Pastorale des Personnes Handicapées

RDSEM : Responsable Diocésain du Service Évangélique des Malade

RIVES DE L'ISLE ET DE LA DORDOGNE

LIBOURNE

Hôpital Robert Boulin, Fondation Sabatié, Hôpital Garderose

> hopital.aumonerie@ch-libourne.fr - 05 57 55 35 15

Laurence CHUCHE

Pimprenelle DEGOS

Florence GALY

Marie-Liesse VILAIN

P. Valerian ENASCUT, prêtre accompagnateur

P. Eric SCHIRCK, prêtre accompagnateur > 06 79 73 27 08

CLINIQUE DU LIBOURNAIS

HÔPITAL DE SAINTE-FOY-LA-GRANDE

P. Hugues WALSER > eglisestefoy@free.fr - 05 57 46 03 38

SUD GIRONDE

Coordinatrice Anne-Marie RICAUD > 05 56 25 35 19

CENTRE HOSPITALIER SUD GIRONDE

Anne-Marie RICAUD > anne-marie.ricaud@orange.fr

05 56 25 35 19

SITE DE LANGON

Marie-France DUTILLY > mariefrance73@hotmail.com

06 45 61 76 15

SITE DE LA RÉOLE

Coordinatrice Jeanine CHAUVIN > j.m.chauvin@orange.fr

05 56 71 10 22

P. Sebastian GOZDZIEJEWSKI + équipe de bénévoles

Christiane BABARESCO > 06 84 58 15 64

CENTRE HOSPITALIER DE BAZAS

P. RIBÉREAU-GAYON, P. Jean-Jacques DUTEN > 05 56 25 00 84

Marie-Antoinette LLUIS > marie.lluis@orange.fr - 05 56 25 14 51

HÔPITAL DE CADILLAC

Gaston BARADAT > 05 56 23 65 49

P. Édouard DE MENTQUE > abbedem@hotmail.com

05 56 62 67 07

HAUTS DE GIRONDE

HÔPITAL DE LA HAUTE GIRONDE

P. Thierry GOUZE > aumonerie@chblaye.fr

05 57 42 23 37 - 06 08 75 58 24

POUR CONTACTER LES AUMÔNERIES DES DIOCÈSES DE LA NOUVELLE AQUITAINE

DIOCÈSE D'AGEN

Myriam BOUTÉMY, RDPPH > pm.boutemy@gmail.com

DIOCÈSE D'AIRE ET DAX

P. Olivier DOBERSECQ, DDPS > o.dobersecq@free.fr - 06 84 08 87 64

DIOCÈSE D'ANGOULÊME

Pastorale Santé DDPS > 06 31 72 46 79

Bruno LEMAIRE, RDPPH > bruno1984@free.fr - 06 95 96 78 19

Sr Ève-Marie LAMBERT > evesagesse@gmail.fr - 06 03 58 93 50

DIOCÈSE BAYONNE, LESCAR, OLORON

Marc RENOUX, DDPS > marc-renoux@wanadoo.fr - 06 81 37 44 47

BAYONNE

Hélène TROLLET-LACLAU (Hôpital) > 05 59 44 40 56

Marie-Catherine DESPLANTES (Hôpital) > 05 59 44 40 56

P. Philippe HARISTOY, RDPPH > philippeharistoy@orange.fr

06 74 49 45 63

PAU

Caroline MERILLON, DDPS > joseph.merillon@neuf.fr

www.aumoneriehopitauxpau.fr > 05 59 92 47 26

DIOCÈSE DE PÉRIGUEUX

Marie-Hélène BARUSSEAU, RDPPH

> barusseau.mariehelene@gmail.com

DIOCÈSE DE LA ROCHELLE-SAINTE

Jacqueline HAUTIER, DDPS/RDAH > ddps-larochelle@diocese17.fr

05 46 50 97 98

Monique RENAUD, RDSEM/PPH > sem.pph17@diocese17.fr

05 46 93 02 04 - 06 01 88 22 77

P. Philippe TEULÉ, aumônier de la Pastorale Santé

> 06 10 79 85 11 - philteule@gmail.com

Jean-Claude LARTIGUE, responsable des cliniques

> 06 18 12 70 00 - lartiguejc@free.fr

DIOCÈSE DE LIMOGES

Marie Claire TAUBREGEAS, DDPS > 05 55 01 25 32

mctaub@wanadoo.fr

Marie Claude MONGELLAZ, RDSEM > 05 55 30 53 82

marieclaudemongellaz@sfr.fr

Prêtre accompagnateur : P. Emmanuel DANGIN > 05 55 37 28 71

manunature@orange.fr

HAUTE-VIENNE

CHU : Florence PELLEFIGUE et Eric PATUREAU MIRAND

> aumonerie@chu-limoges.fr - 05 55 05 65 48

Hôpital Intercommunal du Haut Limousin (HIHL) > 05 55 68 16 20

CHS Esquirol : Marie-Caroline de SURGY > 05 55 43 10 10

marie-caroline.desurgy@ch-esquirol-limoges.fr

Cliniques > 06 79 54 62 05

CREUSE

P. Christian DEQUIDT > 05 55 52 14 28

DIOCÈSE DE POITIERS

> pastorale-sante@poitiers-catholique.fr

Claire HARDY, RDAH > rdah@poitiers-catholique.fr - 06 27 55 30 43

Annie GIRET, RDPPH/EDEJI > edeji@diocese-poitiers.fr

06 18 07 68 63

DIOCÈSE DE TULLE

Dominique LAMIRAND, DDPS > lamirandd@orange.fr - 06 01 77 18 40

Benoît SOLIGNAC > benoit.solignac@fratgsa.org

Francine PUSSET, RDPPH > francinepusset@wanadoo.fr -

06 70 72 04 85

Formations

Formation initiale proposée à la Province de Bordeaux

DIOCÈSES D'AGEN, AIRE ET DAX,
BAYONNE-LESCAR-OLORON, BORDEAUX,
PÉRIGUEUX-SARLAT

« Envoyés en Église au service du Monde de la santé, 2017-2018 »

- Formation initiale pour les personnes qui débutent leur mission d'aumônier en établissement de santé, les membres des équipes d'aumônerie et les personnes du Service Évangélique des Malades.
- Inscription après discernement avec l'aumônier ou l'équipe pilote.
- La formation « Envoyés » se compose de 7 modules de deux jours et la nuit entre les deux, avec présence suivie. Le huitième jour valide la formation.
- La formation « Envoyés » est ouverte à la Province. Elle doit être suivie en totalité pour être validée.

Présentation de la formation

Du lundi 2 octobre 2017 (10h)

au mardi 3 octobre (15h)

> À La Solitude (Martillac)

« Apprendre à mieux écouter »

« Prier avec les personnes malades - Proposer les sacrements »

Du lundi 27 novembre 2017 (10h)

au mardi 28 novembre (15h)

> À La Solitude (Martillac)

« Accompagner les personnes face à la maladie, la souffrance et la mort : Avec les soignants - Avec les personnes visitées - Quelle est l'attitude de Jésus ? »

Mardi 6 février 2018 (de 9h30 à 16h)

> À La Maison Saint-Louis-Beaulieu (Bordeaux)

« Bilan - Relecture »



L'Institut Pey-Berland propose des formations

L'Institut Pey-Berland, Service de formation du diocèse de Bordeaux, lié par convention avec l'Institut Catholique de Toulouse, propose des formations pour tous les publics. Certaines peuvent particulièrement intéresser les acteurs du monde de la santé.

FIN DE VIE :

Quels repères éthiques pour aujourd'hui ?

Dr Emmanuel de LARIVIÈRE - Jacques RICOT

Pastorale de la Santé - équipe IPB

En février 2016, le Parlement a voté une nouvelle loi qui reconnaît que chaque personne est digne de respect jusque dans les derniers moments de sa vie. Les débats législatifs ont fait entendre la demande d'accès et de formation aux soins palliatifs. La loi, quant à elle, a défini un nouveau droit à la sédation profonde et en a fixé les circonstances. Elle a aussi rendu contraignantes les directives anticipées soucieuses de recueillir les volontés d'une personne ayant pour objet la fin de sa vie. De nombreuses questions d'ordre pratique et éthique se posent dès lors pour les professionnels de santé. Dans le même temps, malades et familles sont bousculés au point de modifier considérablement leurs attitudes. Quels repères éthiques se donner ? Quelles recommandations formuler pour que les pratiques soient jugées bonnes et respectueuses de tout être humain ?

+ CONFÉRENCE le vendredi soir : 20h30-22h - entrée gratuite

Vendredi 19 janvier 16h30-19h30

et Samedi 20 janvier 2018 9h30-16h30

QUESTION DU MAL ET EXISTENCE DE DIEU

Henri LAUX (Centre Sèvres, Paris)

La question du mal est l'une des plus difficiles qui soient. Sous des modalités diverses, le mal est toujours cette expérience où l'homme affronte une crise extrême, une douleur excessive qui le menace dans son être ; à ce titre, il est l'une des objections les plus immédiates à l'existence de Dieu.

L'objectif de notre approche sera alors de prendre la mesure de cette question et de montrer qu'une réflexion en raison n'est pas sans ressources pour ouvrir un avenir là où la vie ne semble plus possible.

Vendredi 8 décembre 16h30-19h30

et Samedi 9 décembre 9h30-16h30





NAÏTRE DE DIEU

Philippe MARXER - Jany BALAIDIER

« Naître de Dieu ». Le titre peut surprendre surtout lorsqu'il s'agit de communication, d'apprendre à accueillir, écouter, accompagner tous ceux qui sont envoyés ou ceux que l'on rencontre. Dieu travaille dans toutes les créatures et c'est cette présence de Dieu qu'il y a lieu de révéler, de faire naître pour qu'elle ne cesse de croître en l'autre et en soi. C'est pourquoi se référer à l'Écriture et au Catéchisme de l'Église Catholique sera important tout comme il sera précieux d'expérimenter quelques manières pour vivre un accueil, savoir écouter et tendre l'oreille, marcher spirituellement au rythme de l'autre, des autres et de soi-même. En quelques mots : découvrir les joies d'une Alliance pour la vie.

Lundi 19h - 21h

15 janvier - 22 janvier - 29 janvier - 26 février - 05 mars - 12 mars

- Contact : Institut Pey-Berland du lundi au vendredi de 14h à 17h30
Maison Saint Louis Beaulieu, 145 Rue de Saint Genès,
à Bordeaux (Tram B, arrêt Bergonié ; Bus 4 - 9 - 11 - 26,
arrêt Pessac)
Tél : 05 57 81 74 96, institutpeyberland@wanadoo.fr
- Inscription préalable,
Frais > 35 € ; par unité d'enseignement : 100 €

Rencontres en psychiatrie

proposées aux intervenants en psychiatrie
des aumôneries des Provinces de Bordeaux,
Poitiers, Limoges

« La mystique dans un contexte
religieux et interreligieux »

P. Christian ALEXANDRE, prêtre et philosophe
et Mahmoud DOUA, imam et anthropologue

Jeudi 12 octobre 2017 (9h30 - 16h)

« Empathie et juste distance »

Jeudi 15 mars 2018 (9h30-16h)

> Hôpital Charles Perrens, 33000 Bordeaux

- Contact : Aumônier responsable : Jean-Paul LAFAYASSE, diacre,
05 56 56 34 34 (poste 2202) - jplafaysse@ch-perrens.fr
- Inscription préalable

LE SEM

Service Évangélique des Malades

Présentation

Le Service Évangélique des Malades est un service d'Église. C'est bien au nom de l'Église et envoyés par elle que des chrétiens prennent part à la mission que Jésus confie à ses Apôtres, Lui qui « proclamait la Bonne Nouvelle et guérissait toute maladie et toute infirmité » (Matthieu 4,24).

Aller à la rencontre de l'autre, qu'il soit à son domicile ou pour un temps (de plus en plus court d'ailleurs) en établissement, lui rendre visite, prendre le temps de l'écouter, est un véritable ministère de la présence, où se vit une hospitalité réciproque et où Dieu peut se révéler et à l'un et à l'autre. Il est toujours bon de nous rappeler que visiter les malades, passer du temps gratuitement auprès d'eux est véritablement une « **œuvre de miséricorde corporelle** » comme nous y invitait le pape François : « *La miséricorde est l'acte ultime par lequel Dieu vient à notre rencontre. [...] La miséricorde habite le cœur de chacun lorsque nous regardons sincèrement celui qui nous est proche sur le chemin de la vie.* »

Au-delà de l'accompagnement simplement humain, cette visite faite par des membres des équipes SEM, non à titre personnel mais au nom de l'Église, resserre les liens de la communauté des croyants, rejoint et réintroduit en quelque sorte les personnes isolées et malades dans la communauté chrétienne par l'union dans la prière et s'ils le souhaitent par l'Eucharistie qui leur est portée. Un tel service constitue « les sacrements pour les malades ».

Et la communauté qui se rassemble est invitée de son côté à ne pas oublier ceux et celles qui n'ont pas pu la rejoindre, et qui sont isolés par l'âge ou la maladie. Les assemblées en particulier dominicales auront le souci, en particulier dans les préparations liturgiques, de signifier et de rendre perceptible cette communion.

C'est ainsi que se construit mystérieusement mais réellement le Corps du Christ !

Dans bien des paroisses des équipes de **SEM** existent. Elles se réunissent régulièrement. Elles peuvent être jointes (voir la liste des personnes correspondantes) et voir comment répondre aux attentes exprimées. Lorsqu'il n'y a pas d'équipe constituée, il est toujours possible de prendre contact avec un des prêtres de la paroisse ou du secteur.

**Xavier DEBELLEIX, diacre permanent,
Responsable Diocésain du SEM**



BORDEAUX CENTRE*Coordinatrice : Ginette MEZY***SAINT SEURIN****Ginette MEZY** > 05 56 02 47 50 - 06 62 84 52 87
doc.mezy@orange.fr**SAINT LOUIS****Marie Dominique BENOIT** > 05 56 80 90 05
mariedobenoit@hotmail.com**BORDEAUX OUEST***Coordinateur : Claude FRAUCIEL***PORTES DU MÉDOC, BLANQUEFORT****Isabelle FOURNASSON** > isabelle.fournasson@gmail.com
05 56 35 03 15, 06 52 30 48 54**ST MÉDARD****Sabine DURET** > dusabine@free.fr**MÉRIGNAC****Claude FRAUCIEL** > 05 56 45 31 94 - 06 81 77 42 11
claude.frauciel@orange.fr**BORDEAUX RIVE DROITE***Coordinatrice : Elisabeth LAMBERT***CENON - LORMONT****Elisabeth LAMBERT** > 05 56 86 86 90 - 06 86 72 01 54
elisabethlambert33@gmail.com**BORDEAUX SUD***Coordinatrice : Monique PAILLER***CESTAS LA FORÊT****Monique PAILLER** > 05 56 78 15 80 - 06 25 05 31 17
paillermonique@orange.fr**PESSAC****Marie Laure POMMIER** > 06 84 14 44 46
marielaure.pommier@gmail.com**TALENCE****Marie-Pascale CROMBE** > 05 56 37 42 52 - 06 80 23 33 01
mpcrombe@orange.fr**GRADIGNAN****Jean-Marie LUCAS** > jean-marie.lucas@orange.fr**VILLENAVE D'ORNON****Secteur pastoral** > 05 56 37 37 19 - secteurpastoralvo@gmail.com**BEGLES****Madeleine HITON** > 06 82 30 60 20 - madelhiton@orange.fr**BORDEAUX BOULEVARDS***Coordinateurs : P. GUILLON / B. SALABERT***CAUDÉRAN****Pascale GUILLON** > 06 70 29 82 98 - pascaleguillon6@gmail.com
Bernard SALABERT > 06 01 28 05 50 - bsalabert.sem33@gmail.com**SUD-GIRONDE***Coordinatrice : Anne-Marie RICAUD***BAZAS/VILLANDRAUT****Marie Antoinette LLUIS** > 05 56 25 14 51 - marie.lluis@orange.fr
Anne-Marie RICAUD > 05 56 25 35 19
anne-marie.ricaud@orange.fr**LANGON****Eliane de PONTAC** > 05 56 62 38 52 - elianedepontac@hotmail.fr**PODENSAC****Nicole DUBOURG** > 05 56 27 10 36 - nicole_dubourg@orange.fr**LA RÉOLE/MONTSÉGUR****Jeanine CHAUVIN** > 05 56 71 10 21 - j.m.chauvin@orange.fr**SAUVETERRE****Sœur Marie Paule COLOGNI** > 06 06 43 91 69
rosecogni@orange.fr**Violaine CUROY** > 05 56 71 63 30**RIVES DE LA DORDOGNE ET DE L'ISLE***Coordinatrice : Brigitte BONNIS***LIBOURNE****Brigitte BONNIS** > 05 57 51 85 48 - famillebonnis@free.fr**CASTILLON****Chantal BONNEAUD** > 06 95 82 05 83
chantalbonneaud@gmail.com**SAINT DENIS DE PILE****Thérèse CHAPEAU** > 05 57 49 11 58
marie-therese-chapeau@orange.fr**SAINTE-FOY-LA-GRANDE****Mme Evlyne SALINAS** > 05 53 58 24 70 - e.salinas@orange.fr
Marie Jo RIGLET > 05 53 24 79 22 - jacquesriglet@hotmail.fr**BASSIN D'ARCACHON***Coordinatrice : Annie BOUTIN***ARÈS****Jean-Pierre LABORDE** > 05 56 60 56 13,
laborde.jean-pierre33@orange.fr**MARCHEPRIME****Jeannette ANDÉOL** > 06 75 47 44 62, jeannetteandeol@yahoo.fr**LA TESTE****Annie BOUTIN** > 06 74 45 91 78**LANTON****Françoise PRAQUIN** > 05 57 70 76 21**MÉDOC***Coordinatrice : Annick VERGNAC***SAINTE-HÉLÈNE****Annick VERGNAC** > 05 56 58 21 74 - annickv33@gmail.com**PAUILLAC****Joël BASILEU** > 06 89 03 32 18 - joel.basileu@orange.fr**LACANAU****Geneviève MOUNIE** > 05 56 03 58 80
genevieve.mounie@gmail.com

HAUTS DE GIRONDE

BLAYE

Jean-Paul GRANGETEAU > 05 47 42 58 33 - 06 68 71 66 25

Si vous ne trouvez pas le secteur ou la personne que vous recherchez, n'hésitez pas à prendre contact avec le curé ou le secrétariat de la paroisse !

JOURNÉES DE RENCONTRE FORMATION SEM

« Présence Réelle, entre nous,
visiteurs-visités, et dans le sacrement
de l'eucharistie »

16 novembre 2017 à la Maison de l'Autre au Bouscat

Journée destinée en priorité aux ensembles Bordeaux-Boulevards et Bordeaux-Centre

9h30-16h30 (pique-nique partagé)

> Pascale GUILLON 06 70 29 82 98 pascaleguillon6@gmail.com
> Bernard SALABERT 06 01 28 05 50 bsalabert.sem33@gmail.com
• Participation aux frais : 5 euros

Samedi 10 mars 2018 au Centre Saint-Jean

10 Bd François Mauriac 33210 Langon

9h30-16h30 (pique-nique partagé)

> Anne-Marie RICAUD, 05 56 25 35 19, anne-marie.ricaud@orange.fr
• Participation aux frais : 5 euros

« Difficultés des équipes visitant les
EHPAD, liées aux Troubles Cognitifs
(type Alzheimer) »

Le 7 juin 2018, Saint Médard en Jalles

Journée destinée en priorité aux ensembles Bordeaux-Ouest et Médoc

> Annick VERGNAC 05.56.58.21.74 annickv33@gmail.com
• Participation aux frais : 5 euros

*Ces rencontres sont proposées en priorité
aux secteurs mentionnés mais restent ouvertes
à toute personne qui le souhaite
S'inscrire auprès du contact.*



Pastorale des personnes handicapées

6 rue de Ségur, 33000 BORDEAUX

Contact : 05 57 22 96 01 (répondeur)

pphdiocesedebordeaux@gmail.com

Site : www.pph33.org

Permanences : Chaque vendredi, 10-14h,
222 rue de Pessac 33000 Bordeaux

Mission de la Pastorale des Personnes Handicapées

Le diocèse de Bordeaux et Bazas a confié à la PPH le soin d'accompagner tous les groupes de chrétiens qui accueillent des personnes handicapées, quel que soit leur âge ou leur handicap.

Ces différents groupes de la Gironde permettent aux personnes handicapées avec leurs accompagnateurs de se retrouver régulièrement pour parler de leur vie, de vivre en chrétien, et de célébrer les grandes fêtes de l'année liturgique.

La PPH a aussi pour mission de proposer une catéchèse adaptée aux personnes handicapées qui le désirent et de les accompagner vers les sacrements notamment ceux de l'Initiation : baptême, eucharistie et confirmation.

Membres de l'Équipe diocésaine de la PPH

À l'image de la diversité des situations de handicap, deux personnes porteuses d'un handicap font partie de l'équipe diocésaine de la PPH.

Déléguées diocésaines :

Bernadette LASCAZES > 06 47 50 71 98 - blascazes@hotmail.fr

Sandra MATAVAR > 06 48 86 73 93 - jsmatavar@yahoo.fr

Cécile ROQUEBERT > secrétariat - internet

Frank-Aubrey DUCROS > trésorier

P. Vincent GARROS > prêtre accompagnateur

P.P.H.

Aumôneries et mouvements
en lien avec le monde des personnes handicapées

HANDICAP PSYCHO-SOCIAL

MAGDALA

Prêtre accompagnateur : P. Vincent GARROS > garros.vincent@free.fr

Communauté du Mardi (tous les mardis)

Responsable : Annick FAUCHER-GERVÈS >
pphdiocesedebordeaux@gmail.com

Groupe « Paroles de Femme »

Responsable : Isabelle GLANDY > isabelleglandy05@gmail.com

Groupe « SILOÉ » (partage œcuménique et service)

Animatrice : Marie Luce HERMAN
> 05 56 24 27 22, mlherman@free.fr

AMITIÉ, ESPÉRANCE (Compagnonnage entre personnes éprouvées par la souffrance psychique et un état dépressif)

Soeur Anne-Marie AUGER > a-m.auger@orange.fr

RELAIS, LUMIÈRE, ESPÉRANCE

(Familles et amis de personnes ayant des troubles psychiques)
Claire DESGRAVES > claphelip@yahoo.fr

HANDICAP MENTAL

EPPHATA

Coordination : Bernadette LASCAZES
> 06 47 50 71 98 / 05 56 55 13 59 - blascazes@hotmail.fr
Prêtre accompagnateur : P. Vincent GARROS

AUMÔNERIE « PÉTALES » (18 à 40 ans)

Florence TESSIER > 05 53 58 51 37
af.tessier@sfr.fr

AUMÔNERIE « PÉTALES D'ARGENT » (40 à 65 ans)

Marie Luce HERMAN
> 05 56 24 27 22, mlherman@free.fr

GROUPE « BORDEAUX RIVE DROITE »

Ghislaine BORELLI > ghislaine-paule.borelli@wanadoo.fr

GROUPE EMMAÛS, BORDEAUX (T 21)

Marie BRAUX > marie.braux@free.fr

GROUPE « LES COPAINS DU BLAYAIS »

Véronique BIROT > 06 78 24 30 64 - birot.veronique@gmail.com

GROUPE « ELISABETH YON », LIBOURNE

Marie-Thérèse COUILLAUD
> 05 57 74 12 29 - mt.couillaud@orange.fr
Anne-Marie DUTOUR > 06 82 20 83 26

GROUPE « LA FERMETTE MARILLAC »

ST CHRISTOLY DE BLAYE
Soeur Catherine GILLARD > catherinedebelgique@hotmail.com

GROUPE « SAINT-ANDRÉ DE CUBZAC »

Marie BOULU > marie.boulou@gmail.com

GROUPE « LES OISEAUX BLEUS » - LA RÉOLE

Marie-France CASTANET
> 05 56 71 36 01 - mfcastanet@outlook.com

GROUPE SAINT MICHEL DE RIEUFRET

Nicole MORTIER
> 05 56 67 18 82 - nicole-mortier@sfr.fr

GROUPE « INSTITUTION DON BOSCO » - GRADIGNAN

Chantal TOURON > 06 22 50 61 31 - chantal.touron@free.fr

GROUPE « TIBÉRIADE » (AUMÔNERIE DE JEUNES)

Bernadette LASCAZES > 06 47 50 71 98 - blascazes@hotmail.fr

**GROUPE « TEEN STAR ADAPTÉ »
(ÉDUCATION AFFECTIVE ET SEXUELLE)**

Pour les jeunes filles :

Odile DUCROS > 06 17 30 15 13 - odducros@numericable.fr

Pour les jeunes hommes :

Michel D'ELLOY > michel.delloy@orange.fr

**MOUVEMENT « À BRAS OUVERTS »
(ACCOMPAGNEMENT WEEK-ENDS DE JEUNES HANDICAPÉS)**

Rémi DEBORDES > 06 47 63 34 67 - boutondor@hotmail.fr

COMMUNAUTÉS « FOI ET LUMIÈRE »

Responsable : Olivier TROUILLET > olivier.trouillet@free.fr

GROUPE « TAMBOURINS » - BAZAS

HANDICAP PHYSIQUE

**F.R.A.T. (FCPMH : Fraternité Chrétienne
des Personnes Malades et Handicapées)**

Responsables : Lydia HISSUNG & Sandra MATAVAR
> fratdebordeaux33@gmail.com

Prêtre accompagnateur : P. Vincent GARROS

7 équipes :

- Bureau Diocésain
- Bleu Océan (Lège Cap Ferret)
- Bordeaux Fleuve (Bordeaux Nord)
- Monséjour (Bordeaux Caudéran)
- Libourne
- Lormont
- Les Itinérants (Talence)

HANDICAP SENSORIEL

**MOUVEMENT « VOIR ENSEMBLE »
(personnes déficientes visuelles)**

Responsable : Elisabeth MAGES > 05 57 83 22 98
Groupe Gironde > 66 rue des Lavoisirs 33700 MÉRIGNAC
Secrétaire : P. B. TRITSCHLER > 05 56 51 88 67
g.gironde@voirensemble.asso.fr

Prêtre accompagnateur > P. Jean REDUREAU

**AUMÔNERIE DES PERSONNES
SOURDES ET MALENTENDANTES**

Responsable : Rose DOUTE > rose.doute@orange.fr
Prêtre accompagnateur > P. Vincent GARROS

Rencontres

Journée de rentrée PPH - AH - SEM - FRAT

Dimanche 15 octobre 2017 - 10h30

Ste Bernadette à MÉRIGNAC

Présidée Mgr Jean-Pierre RICARD

Journée Inter régionale PPH

Vendredi 17 et samedi 18 novembre 2017

> Eymoutiers - Haute Vienne

Journée de l'Amitié Rive Droite

Dimanche 11 février 2018 > Tresses

Pèlerinage de l'Ascension (tous les groupes)

Lundi 7 mai au jeudi 10 mai 2018 > Lourdes

Aumônerie « Pétales »

Week-ends

Samedi 4 et dimanche 5 novembre 2017

> Abbaye du Rivet, Auros

Samedi 24 et dimanche 25 février 2018

> Abbaye de Notre-Dame de Bonne Espérance, Echourgnac (24)

Aumônerie « Pétales d'Argent »

Journées

Dimanche 26 novembre 2017 > Saint Jean d'Illac

Dimanche 11 mars 2018 > Saint Jean Marie Vianney - Pessac

TEEN STAR Femmes (éducation sexuelle et affective)

30 septembre, 14 octobre, 25 novembre, 16 décembre 2017

20 janvier, 3 février, 17 mars, 28 avril, 26 mai, 9 juin 2018

GRANDS MAGDALA

Mardi 21 novembre 2017

Mardi 19 décembre 2017

Groupe EMMAÜS

Dimanche 3 décembre 2017

Dimanche 28 janvier 2018

Dimanche 18 mars 2018

Dimanche 22 avril 2018

Groupe SILOÉ

Dimanche 12 novembre 2017 > Notre-Dame de Bonne-Espérance et Sainte-Bernadette (Mérignac)

TIBÉRIADE

Les Samedi 25 novembre | 16 décembre 2017

13 janvier 2018 | 3 février | 10 mars | 7 avril | 26 mai

CAMP D'ÉTÉ

Dimanche 29 juillet au dimanche 5 août 2018

> Prieuré de Castres-Gironde

HOSPITALITÉS DE LOURDES

Des hommes, des femmes, des jeunes, médecins et infirmiers, offrent leur temps, leurs bras, leur cœur au service de personnes malades ou handicapées en les accompagnant en pèlerinage à Lourdes. Cet engagement se vit aussi tout au long de l'année avec des visites, des rencontres amicales et parfois d'autres pèlerinages (Rome, Compostelle, Nevers, Lisieux, La Salette...). En Gironde sont présentes :

- l'Hospitalité Bordelaise (hospitalité diocésaine)
- 6 hospitalités nationales : Amicitia, Franciscaine, Lourdes Cancer Espérance, Notre-Dame du Salut, Notre-Dame des Armées, Rosaire.

Hospitalité Bordelaise

Pèlerinage des Aînés : mai 2018

Pèlerinage à Lourdes : juillet 2018

Renseignements : 05 56 24 97 07 - hb.ndl@free.fr

Amicitia

Renseignements : 06 81 94 34 94

Hospitalité Franciscaine

Pèlerinage à Lourdes : du 7 au 12 mai (Ascension)

Renseignements : Nicole AUVERT, 06 07 15 97 25
nicoleauvert@gmail.com

Hospitalité Notre-Dame de Salut

Pèlerinage à Lourdes

Renseignements : 06 84 23 83 28

Lourdes Cancer Espérance

Pèlerinage : septembre 2018

Renseignements : 06 15 28 10 68

Hospitalité du Rosaire

Pèlerinage : début octobre 2018

Renseignements : 05 56 44 70 50

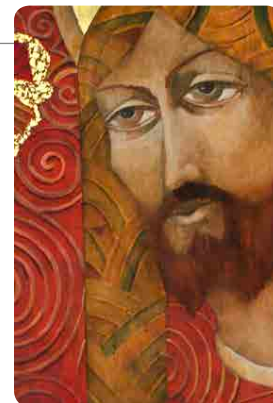

LES PROFESSIONNELS

Des professionnels de santé se retrouvent pour échanger, se former, célébrer

CCAPDS Conférence Chrétienne des Associations de Professionnels Dans la Santé

Laïcité et spiritualité dans le soin

Dimanche 18 mars 2018, 9h30-17h

chez les Sœurs de l'Assomption, 57 rue Violet, 75015 Paris

Contact > CCAPDS 5 avenue de l'Observatoire 75005 Paris
tél/fax 01 43 26 51 19 - afpcasso@yahoo.fr

Des professionnels de santé se retrouvent pour échanger, se former, célébrer.

Trois mouvements (ACMSS, AFPC, CCMF) sont présents dans le diocèse. Vous pouvez les contacter.

Ils sont regroupés au plan national dans la CCAPDS (Conférence Chrétienne des Associations de Professionnels Dans la Santé). Des rencontres ont eu lieu :

15 mai 2011 « Entre professionnels dans la Santé, oser la rencontre ! »

21 octobre 2012 « Entre professionnels de la santé : en Église, relever le défi du dialogue ! »

Ascension 2013 DIACONIA 2013, animation du Forum Santé : « Vivre la fraternité entre personnes malades ou handicapées et professionnels dans le monde de la Santé et du Social ! »

2 février 2014 Journée d'éthique ACMSS-AFPC :

« Je prends soin, nous prenons soin, mais comment ? »

13 mars 2016 « Professionnels dans la santé et le social : Quel partenariat avec les usagers ?

Pour quelle espérance ? entre droit des usagers, exigences institutionnelles et contraintes économiques, quelles conditions pour une nouvelle alliance ? »

29 janvier 2017 Journée d'éthique ACMSS-AFPC :

« Personnes en souffrance psychique, mieux les connaître, mieux les accueillir ! »

Vous trouverez les vidéos de cette rencontre sur internet :
Archives Lettre CCAPDS

Contact :

Jacques FAUCHER > 06 98 87 89 34 - ja.faugher@orange.fr



Mission de France Réseau Santé Sud-Ouest

Journée de rencontre

Samedi 21 octobre 2017 Toulouse

Échanger sur nos expériences de soignants...
Venir avec un récit personnel...

Récits de soins, récits de vie, récits de foi

Chercher des mots pour dire la foi...

Croiser notre pratique avec l'Écriture...

Contact : nathalie.montjoux-regis2@orange.fr

ACMSS Action Catholique des Milieux Sanitaires et Sociaux : soignants et travailleurs sociaux

Contact : Jacques FAUCHER > ja.faugher@orange.fr

AFPC (Association Française des Pharmaciens Catholiques)

Contact : Françoise TESSIER > 06 23 78 86 68

Pèlerinage-Retraite à Lourdes

**Du samedi 11 novembre, 14h
au dimanche 12 novembre, 14h**

“La rencontre dans la Bible”, avec Claire PATIER, bibliste

Contact : AFPC > 5 avenue de l'Observatoire 75005 Paris
Tél/fax : 01 43 26 51 19 - afpcasso@yahoo.fr

Monique d'Elbée > maitasunean@orange.fr
Maitasunean 1351 - Chemin d'Agerrea 64210 Ahetze

CCMF (Centre Catholique des Médecins Français)

Contact : Dr Guy LALLEMAND > ccmf-bordeaux@orange.fr

Rencontre avec Mgr Bertrand LACOMBE

18 octobre 2017, 20h Maison St Louis Beaulieu

Espace Rabelais

Pour favoriser les rencontres
entre professionnels dans la santé

Thème de l'année : *La fatigue, signe de quoi ?*

« Selon notre tempérament et les jours, nous sommes : fatigués, crevés, vannés, lassés, épuisés, morts, sur les rotules, rompus, vidés, éreintés, exténués, usés, consumés, ralentis, cassés, claqués, saturés, assommés, pompés, surmenés, etc... Mais nous avons perdu l'habitude de préciser ce qui nous fatigue... »¹ Osons !

> Pub CONNEMARA, 14 Cours d'Albret, Bordeaux

- **19 h 30** : Agapes rabelaisiennes et breuvages irlandais pour nous mettre en bouche...
- **20 h 15** : Thème de la soirée plus échanges
- **22 h** : Synthèse et perspectives

Lundi 27 novembre 2017

Que disent les médecins du travail ?

Dr Françoise LEGRAND et Dr Élisabeth VIEL et des professionnels de la médecine du travail

« Le travail, c'est bien une maladie, puisqu'il y a une médecine du travail ! » (Coluche)

Lundi 5 février 2018

La fatigue, un signe pour qui ?

Pr Pascal-Henri KELLER, psychologue,
auteur du "Que sais-je ?" La dépression

Lundi 19 mars 2018

Que disent les malades ?

Une malade accompagnée...

« Il n'y a pas une fatigue mais des fatigues, celles qu'on surmonte et celles qui nous submergent, celles qu'on anticipe et celles qu'on n'attendait pas »



" Science sans conscience n'est que ruine de l'âme "

F. RABELAIS, 1532 : Pantagruel II, 8

Lundi 14 mai 2018

Que dit, qu'entend le "Psy" ?

Dr Philippe CECCALDI, psychiatre

« Je suis un traumatisé du malentendu. Comme je ne m'y fais pas, je me fatigue à le dissoudre. Et du coup je le nourris » (J. Lacan)

Samedi 2 juin 2018, 10h-17h

> abbaye du Rivet (Auros, près de Langon) :

La fatigue, une chance ?

Bertrand DUMAS¹, théologien, conseiller conjugal, Université de Strasbourg

Et si la fatigue, sujet de société omniprésent, était un appel à des déplacements : non pas tant résignation qu'invitation ; non pas tant déni que défi ; sujet de société mobilisant autant la médecine, la psychologie, la sociologie, l'économie que la théologie et la spiritualité...

Nous croiserons des réflexions de la tradition monastique qui appelle "acédie" le manque de soin, l'ennui, le dégoût des moines du désert pour la prière et la vie spirituelle. Ce "démon de midi" attaque les moines en pleine journée et non la nuit. Nous prendrons ce chemin qui va de l'acédie monastique à l'anxio-dépression, celui de la transformation d'un vice en pathologie, jusqu'à peut-être le découvrir comme une chance...

¹ B. DUMAS, Aux prises avec cet Ange dont "Fatigue" serait le nom, *RETM (Revue d'Éthique et de Théologie Morale)*, 2017/3, p. 107-124.

Contacts : Xavier DEBELLEIX > 05 56 28 29 98

Jacques FAUCHER > 06 98 87 89 34 - ja.foucher@orange.fr

Prix : 12-15 € (si possible), 5 € (étudiant)

L'ÉQUIPE DIOCÉSAIN

P. Jacques FAUCHER, DDMS

(Délégué Diocésain au Monde de la Santé)

> 06 98 87 89 34 - ja.faucher@orange.fr

Florence GALY, RDAH

(Responsable Diocésain des Aumôneries d'Hôpitaux)

> 06 37 59 69 71 - pastoraledelasante33@gmail.com

Xavier DEBELLEIX (diacre),

responsable du SEM (Service Évangélique des Malades)

> 05 56 28 29 98 - xavier.debelleix@gmail.com

Responsables Diocésaines

de la Pastorale des Personnes Handicapées :

Bernadette LASCAZES > 06 47 50 71 98 - blascazes@hotmail.fr

Sandra MATAVAR > 06 48 86 73 93 - jsmatavar@yahoo.fr

P. Vincent GARROS, prêtre accompagnateur de la PPH

> garros.vincent@free.fr

Marie-Claude LASPALLE, trésorière

> mc.laspalles@wanadoo.fr

Adresser le courrier à :

> Pastorale de la santé, Centre Nazareth,

6 rue de Ségur 33000 Bordeaux

LES LIEUX DES RENCONTRES

AUROS

Monastère Le Rivet (cisterciennes)

> entre Langon et Bazas

Autoroute A 62 : sortie Langon, puis D10

BORDEAUX

Maison Saint Louis Beaulieu

> 145 rue de Saint Genès - 33000 Bordeaux (parking)

Tram B, arrêt Bergonié ou Barrière St Genès

Institut Pey-Berland

> Même adresse que Maison Saint Louis Beaulieu

Contact : Tél : 05 57 81 74 96 > institutpeyberland@wanadoo.fr

Centre Nazareth

> Près de la Barrière de Pessac, autour de l'église ND des Anges

Entrée : 212 rue de Pessac 33000 Bordeaux (pas de parking)

Boîte aux lettres : 6 rue de Ségur 33000 Bordeaux

Tram B arrêt Barrière Saint-Genès, **Bus 9** arrêt Barrière de Pessac ou **Liane 4**

Hôpital Charles Perrens

Entrée en voiture : rue Léo Saignat 33000 Bordeaux

(Rond point des entrées des urgences du CH Pellegrin et de l'université de Médecine et Pharmacie)

Entrée à pied ou à vélo (de 7h à 19h30) : 121 rue de la Béchade 33000 Bordeaux

LE BOUSCAT

Maison de l'Autre, salles paroissiales,

> 19 bis rue Formigé, 33110 Le Bouscat (près de l'église)

Rocade : sortie 7

CASTRES - GIRONDE

Le Prieuré

> Le Prieuré - "Domaine de la Croix"

1, rue Jules Ferry 33640 Castres-Gironde

ÉCHOURGNAC

Abbaye Notre-Dame de Bonne Espérance

> La Trappe, 24410, Échourgnac

Contact : 05 53 80 82 59, communaute@abbaye-echourgnac.org

90 Km au N.-E. de Bordeaux par la **A89** (sortie 12 : Montpon)

SNCF : Montpon (à 15 Km), Mussidan (à 18 Km), Saint-Aigulin (à 22 Km)

GRADIGNAN

Château de Moulérens

> 2 chemin de Pichey, 33170 Gradignan

Rocade : sorties 14 ou 16

LANGON

Centre Saint Jean

> 10 Boulevard François Mauriac, 33210 Langon

MARTILLAC

Centre spirituel La Solitude

> 29, route de la Solitude, 33650 Martillac (près de Léognan)

Téléphone : +33(0)05 56 72 71 10

E-mail : accueil@solitude.saintefamille.fr

Par Autoroute A 62 : Sortie n°1 Technopolis, direction Martillac, Domaine de la Solitude

Par Nationale 113

Par Tram B jusqu'à Talence (Peixotto) puis **bus 502** vers Martillac, arrêt : la Cave.

MÉRIGNAC

Sainte Bernadette (quartier Arlac)

> 4 Avenue de la Chapelle Sainte-Bernadette,

33700 Mérignac

Téléphone : 05 56 98 08 23

VERDELAIS

Sanctuaire de Verdélais (près de Langon)

> 2 Le Bourg, 33490 Verdélais

Téléphone : 05 56 76 70 45

Hôtellerie : tél au 33 (0)5 57 98 34 90,

ou écrire à : hostellerie.verdelais@gmail.com

CALENDRIER 2017 – 2018

Pastorale de la Santé

OCTOBRE 2017

Lundi 2 et mardi 3

Formation "Envoyés",
modules 5 & 6

> La Solitude, Martillac

Dimanche 15, 10h30-16h

Journée de rentrée de la PPH
et de la Pastorale de la Santé

> Ste Bernadette, Mérignac
Arlac

Jeudi 19

Formation interprovinciale en
psychiatrie

La mystique dans un contexte
religieux et interreligieux

> CH Charles Perrens

Samedi 21

MdF : Récits de soins, de vie,
de foi

> Toulouse

NOVEMBRE 2017

Samedi 4 et dimanche 5

PPH : WE Pétales

> Abbaye du Rivet à AUROS

Samedi 11-Dimanche 12

AFPC : La rencontre dans la
Bible

> Lourdes

Dimanche 12

PPH : Groupe SILOÉ

> Mérignac

Samedi 25

PPH : Tibériade

Lundi 27

Rabelais : Fatigue et médecine
du travail

> Pub Connemara, Bordeaux

Jeudi 16

SEM : « Présence Réelle... »

> Maison de l'Autre, Le Bouscat

Vendredi 17 et samedi 18

Journée Inter régionale PPH

> Eymoutiers (Haute Vienne)

Mardi 21

PPH : Grand Magdala

Samedi 25

PPH : Teen Star jeunes femmes

Dimanche 26

PPH : "Pétales d'Argent"

> St Jean d'Illac

Lundi 27 et mardi 28

Formation "Envoyés",

modules 7 & 8

> La Solitude, Martillac

DÉCEMBRE 2017

Dimanche 3

PPH : Groupe Emmaüs

Vendredi 8 et samedi 9

Formation : "Question du mal
et existence de Dieu"

> IPB, Bordeaux

Samedi 16

PPH : Tibériade

Samedi 16

PPH : Teen Star jeunes femmes

Mardi 19

PPH : Grand Magdala

JANVIER 2018

Samedi 13

PPH : Tibériade

Vendredi 19 et samedi 20

Formation

"Fins de vie : quel repères ?"

> IPB, Bordeaux

Samedi 20

PPH : Teen Star jeunes femmes

Dimanche 28

PPH : Groupe Emmaüs

FÉVRIER 2018

Samedi 3

PPH : Tibériade

Samedi 3

PPH : Teen Star jeunes femmes

Lundi 5

Rabelais : La fatigue, signe pour
qui ?

> Pub Connemara, Bordeaux

Mardi 6

Formation Envoyés :
Bilan-relecture

> La Solitude, Martillac

Dimanche 11

Journée mondiale du malade
Dimanche de la Santé

PPH : Journée de l'Amitié Rive
Droite

> Tresses

Dimanche 18

CCAPDS : Laïcité et spiritualité
dans le soin

> Paris

Samedi 24 et dimanche 25

PPH : WE Pétales

> Abbaye N-D (Echourgnac, 24)

MARS 2018

Samedi 10

PPH : Tibériade

Samedi 10

SEM : « Présence Réelle... »

> Langon, Centre St Jean

Dimanche 11

PPH : "Pétales d'Argent"

> St Jean Marie Vianney, Pessac

Jeudi 15

Formation interprovinciale en
psychiatrie : Empathie et juste
distance

Samedi 17

PPH : Teen Star jeunes femmes

Dimanche 18

PPH : Groupe Emmaüs

Lundi 19

Rabelais : Fatigue et malades

> Pub Connemara, Bordeaux

AVRIL 2018

Samedi 7

PPH : Tibériade

Dimanche 22

PPH : Groupe Emmaüs

Samedi 28

PPH : Teen Star jeunes femmes

MAI 2018

Du lundi 7 au jeudi 10

PPH : Pèlerinage de l'Ascension

> Lourdes

Du lundi 7 au samedi 12

Hospitalité franciscaine :

Pèlerinage annuel

> Lourdes

Lundi 14

Rabelais : Fatigue et Psy

> Pub Connemara, Bordeaux

Samedi 26

PPH : Tibériade

Samedi 26

PPH : Teen Star jeunes femmes

Mardi 29

Récollection Pastorale
de la Santé

> La Solitude

JUIN 2018

Samedi 2

Rabelais : La Fatigue,
une chance ?

> Rivet, Auros

Jeudi 7

SEM : Difficultés des équipes en
EHPAD

> St Médard-en-Jalles

Samedi 9

PPH : Teen Star jeunes femmes

JUILLET-AOÛT 2018

Du dimanche 29

au dimanche 5

PPH : Camp d'été

> à préciser

SOMMAIRE

Les temps forts	2
“Montre-nous ton visage !”	
<i>Mgr Bertrand Lacombe</i>	3
“Marthe ET Marie”	
<i>Jacques Faucher</i>	4
Les aumôneries d’hôpitaux et d’établissements	7
• Présentation - <i>Florence Galy</i>	
• Annuaire	
• Formations	
Le SEM Service Évangélique des Malades	15
• Présentation - <i>Xavier Debelleix</i>	
• Annuaire	
• Formations	
La PPH Pastorale des Personnes Handicapées	19
• Présentation	
• Annuaire	
• Rencontres	
Les Hospitalités de Lourdes	23
Les professionnels	24
• Médecins, pharmaciens, soignants, travailleurs sociaux	
• L’Espace Rabelais	
L’équipe diocésaine, les lieux des réunions	28
Le calendrier	30

*Cette plaquette est disponible sur le site du diocèse
bordeaux.catholique.fr ou <http://bit.ly/pastorale-sante>
et sera actualisée au fur et à mesure de
vos informations et interactions.*

